

STRALCIO DALLA MAPPA CATASTALE DEL COMUNE DI TARANTO FG. 248

SCALA 1:4000

STRALCIO DAL P.R.G. COMUNALE

SCALA 1:5000

STRALCIO DALLA CARTA TECNICA REGIONALE

SCALA 1:5000

PLANIMETRIA DEL LOTTO CON L'UBICAZIONE DELLE INSEGNE LUMINOSE

SCALA 1:200

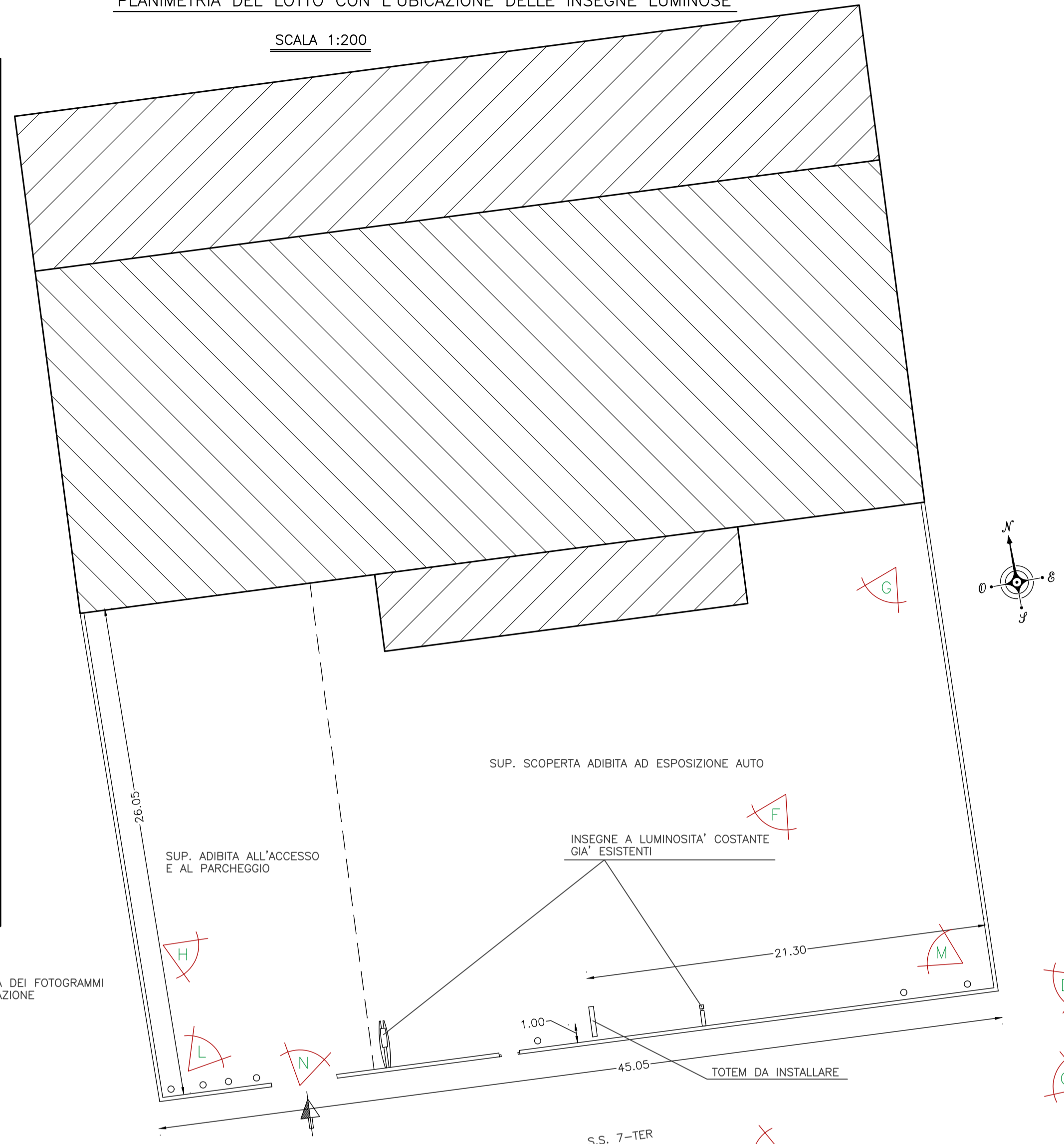
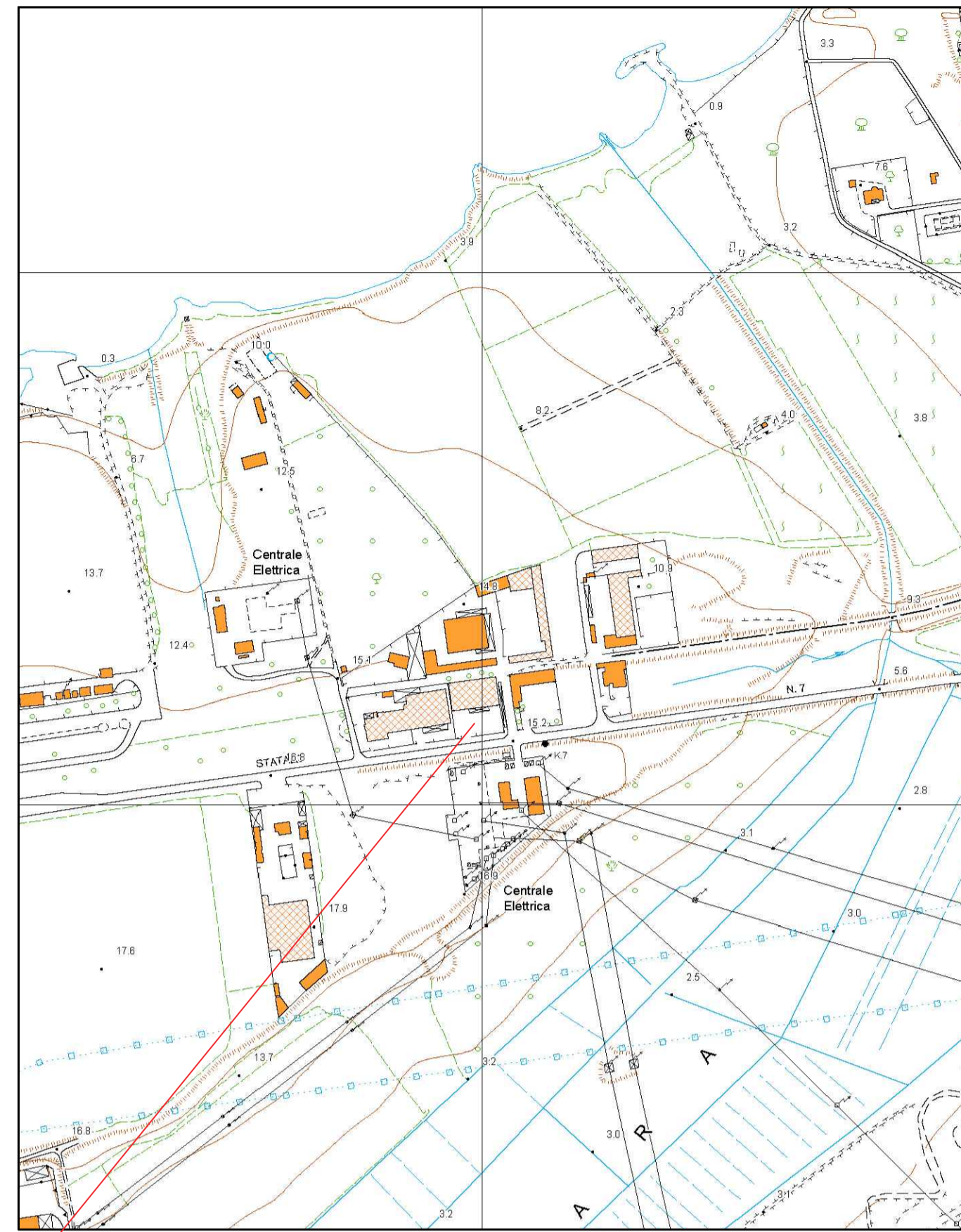
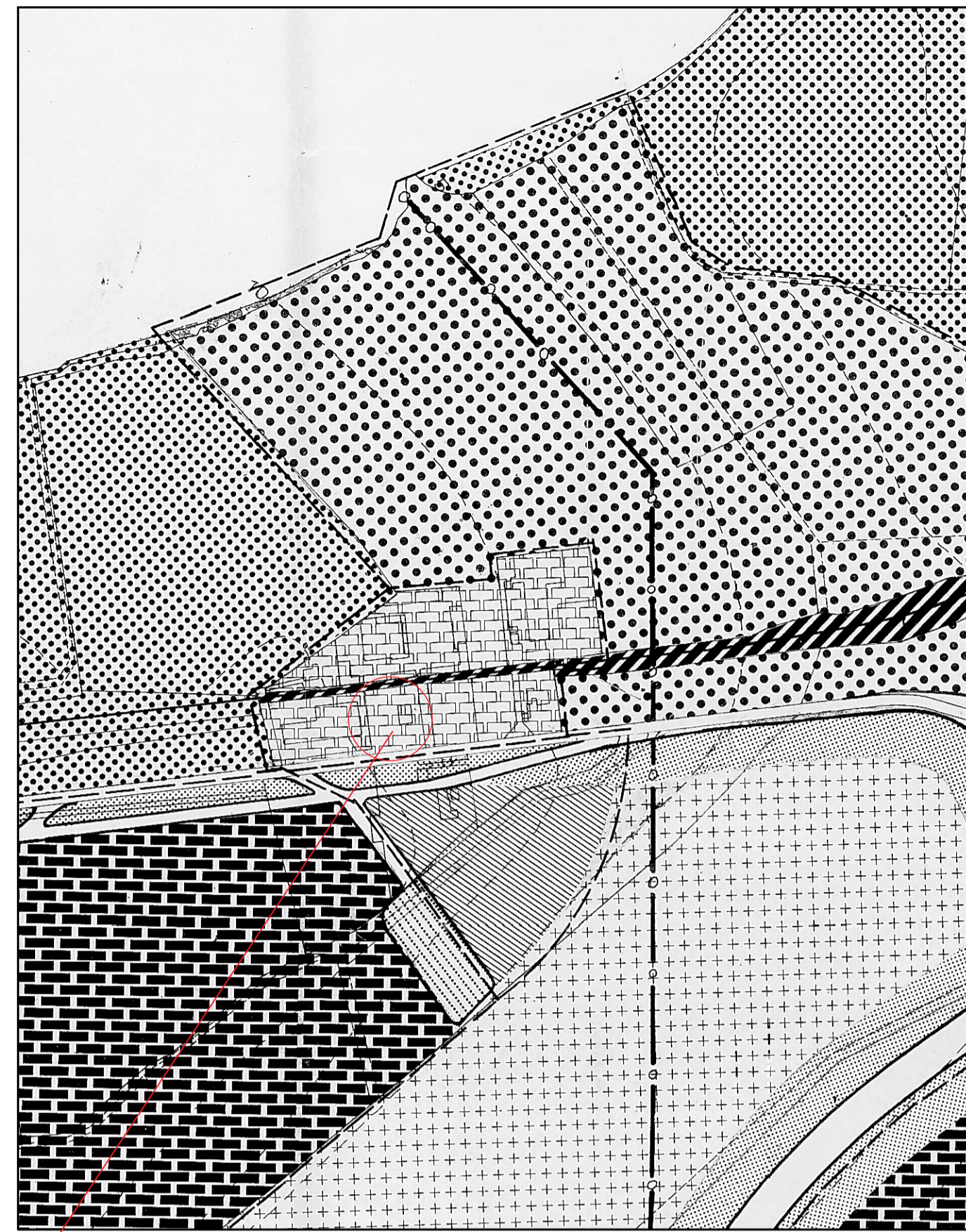

ORTOFOTO - SCALA 1:1000



POSIZIONE DELL'INSEGNA DA INSTALLARE

PROSPETTO E PROFILO DEL TOTEM DA INSTALLARE

SCALA 1:50

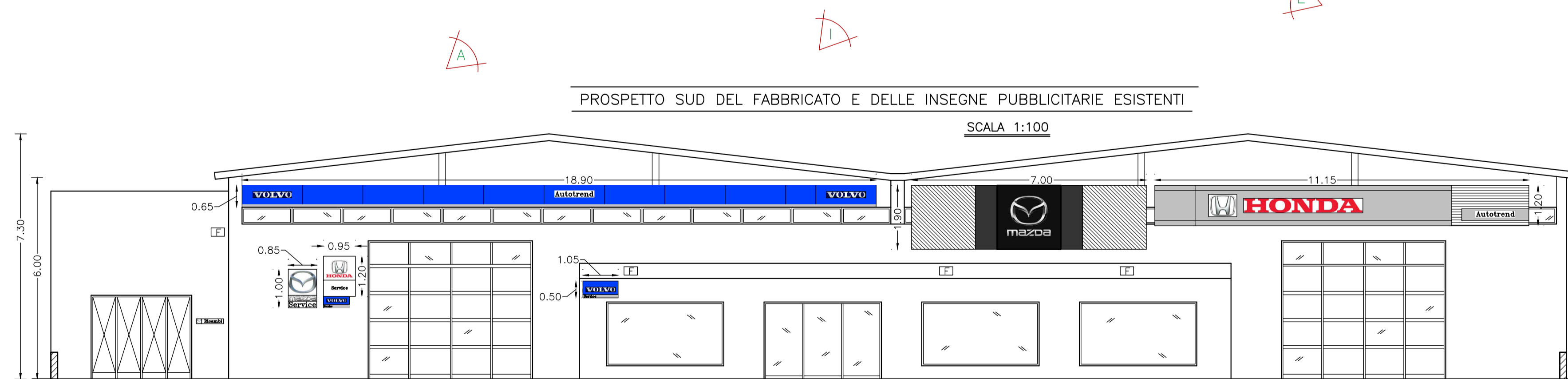
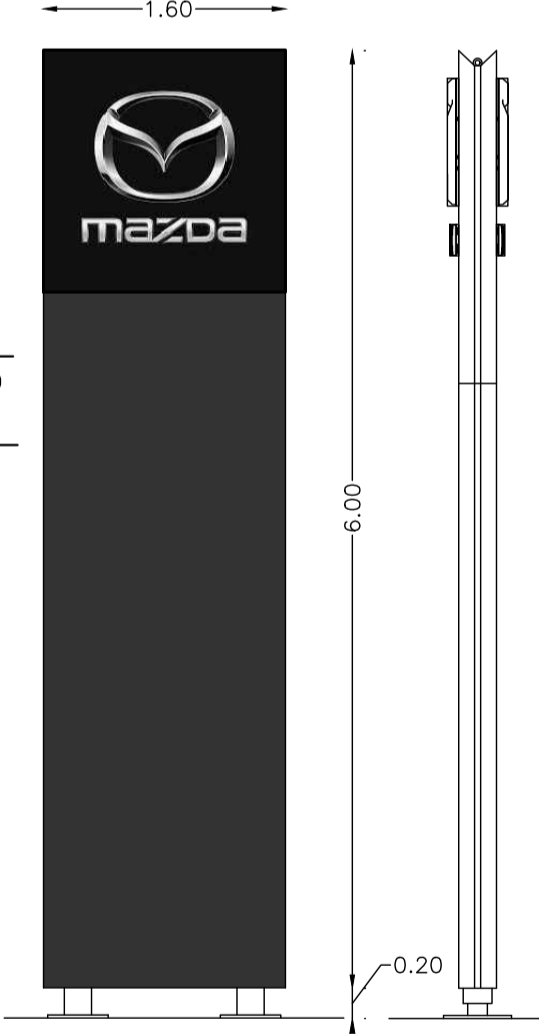
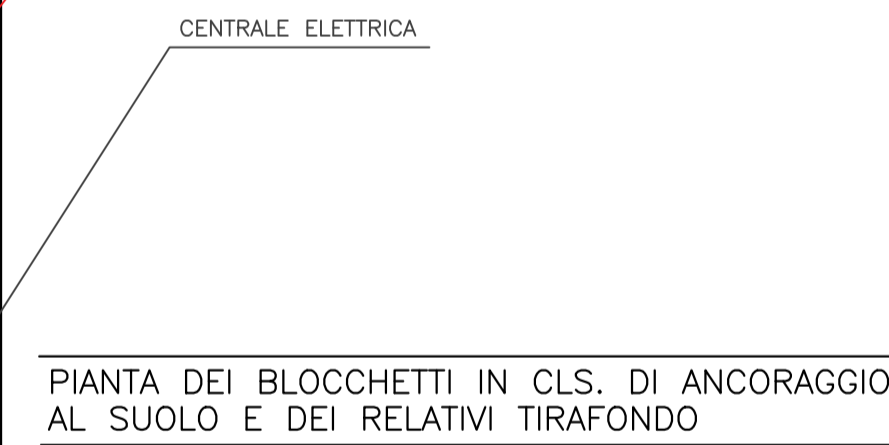

PROSPETTO SUD DEL FABBRICATO E DELLE INSEGNE PUBBLICITARIE ESISTENTI

SCALA 1:100

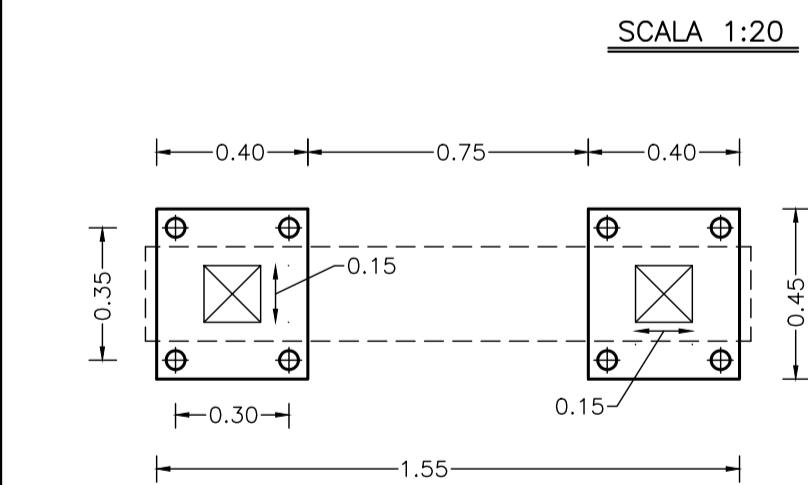

SCALA 1:20

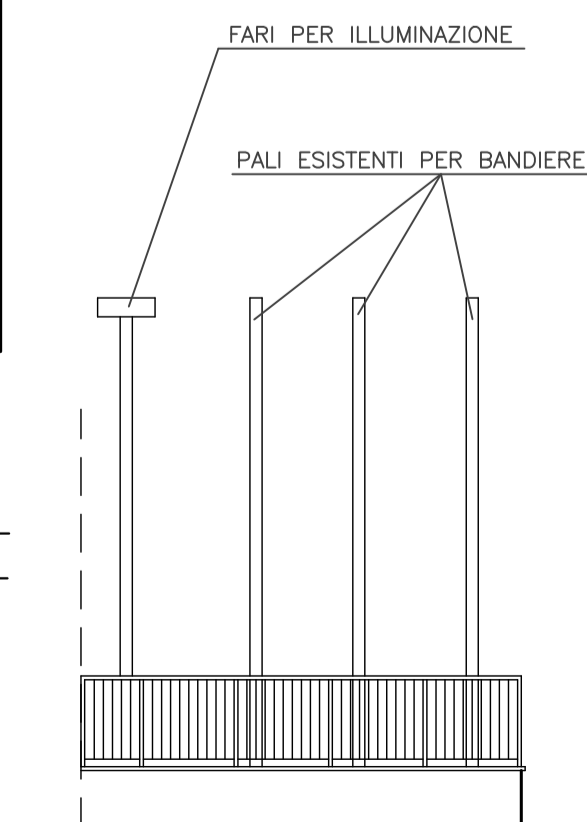

PROSPETTO DELLA RECINZIONE E DELLE INSEGNE PUBBLICITARIE

SCALA 1:100

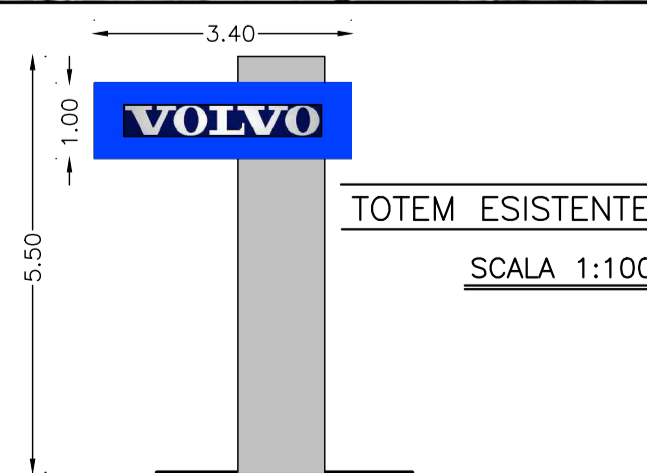
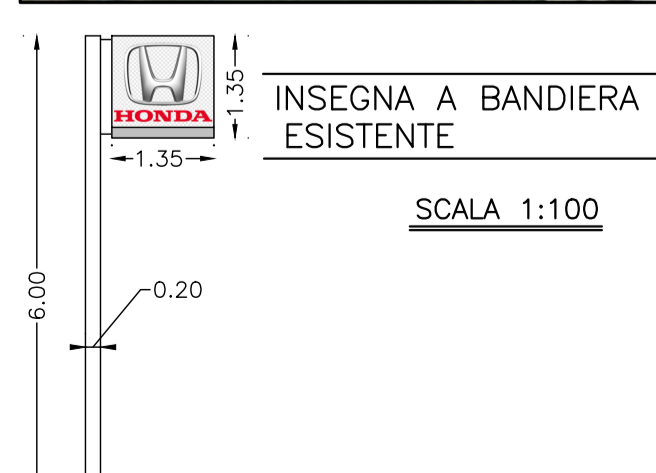
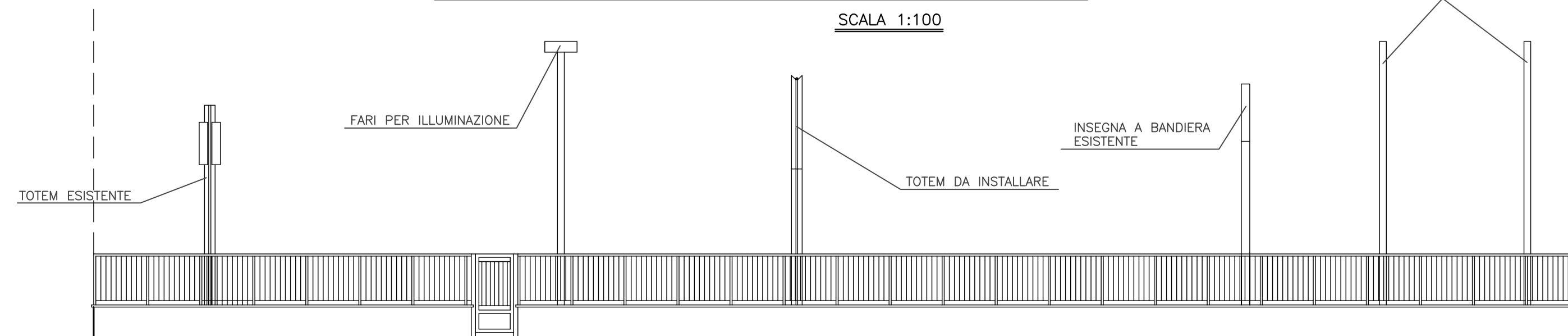

La proprietà di questo disegno è riservata a termini di legge con divieto di riproduzione e/o rendering non autorizzato a terzi o a soggetti concorrenti, senza preventiva autorizzazione.

STUDIO TECNICO
 geom. ALESSANDRO TAMBORRINO
 via G. Maturi, 28 - 74121 Taranto - tel. 099338620 - 3929707083 - (e-mail: geoatstudio@libero.it)

COMUNE DI TARANTO		
OGGETTO: ELABORATO DI PROGETTO ALLEGATO ALLA V.INC.A. PER L'INSTALLAZIONE DI UN'INSEGNA A LUMINOSITA' COSTANTE DEL TIPO TOTEM E PER LE INSEGNE PREESISTENTI		
COMMITTENTE: AUTOTREND S.r.l.		
TITOLO: TAV. UNICA - UBICAZIONE DELL'IMMOBILE, PIANTE E PROSPETTI DELL'INSEGNA DA REALIZZARE E DELLE INSEGNE ESISTENTI	SCALE: 1:4000, 1:2000, 1:200 1:100, 1:50, 1:20	DATA:
IL TECNICO	IL D.LL.	L'IMPRESA ESECUTRICE
F.TO GEOM. ALESSANDRO TAMBORRINO COLLEGIO PROVINCIALE GEOMETRI E GEOMETRI LAUREATI DI TARANTO ISCRIZIONE N° 1393		