



COMUNE DI TARANTO

Comune di Taranto

Regione Puglia

MANIFESTAZIONE DI INTERESSE E PARTECIPAZIONE ALLA CONSULTAZIONE PRELIMINARE DI MERCATO (ART. 77 D.LGS. 36/2023) PER L'AFFIDAMENTO DELLA CONCESSIONE DI GESTIONE E RIQUALIFICAZIONE DEL MERCATO ORTOFRUTTICOLO DI TARANTO (META).



STAZIONE APPALTANTE



Comune di Taranto
Provincia di TARANTO

Piazza Municipio n. 1 - 74121 Taranto (TA)

Contatti:
TEL +39 099 4581111
P.IVA 00850530734
C.F. 80008750731

PEC: protocollo.comunetaranto@pec.rupar.puglia.it

DIREZIONE SVILUPPO ECONOMICO E IMPRESE
DIRIGENTE DOTT.SSA VALENTINA PERRONE
RESPONSABILE EQ ING. GIUSEPPE SPAGNULO
RESPONSABILE UFFICIO ATTIVITA' MERCATALI DOTT.SSA ESTER ROSSI
ASSESSORE AL RAMO DOTT. FRANCESCO COSA

Documento di Indirizzo alla Progettazione (DIP)

ELABORATO

PLANIMETRIE CATASTALI

DATA MARZO 2026

**Agenzia del Territorio
CATASTO FABBRICATI**
Ufficio provinciale di
Taranto

Dichiarazione protocollo n. TA0147176 del 30/07/2008
Planimetria di u.i.u. in Comune di Taranto
Via Metaponto

civ. 8900

Identificativi Catastali:
Sezione: 166
Foglio: 343
Particella: 343
Subalterno: 1

Compilata da:
Fino Luigi
Iscritto all'albo:
Geometri
Prov. Taranto N. 913

Scheda 1: 2000

Ultima planimetria in atti

Data: 17/03/2026 - n. T176388 - Richiedente: SPGGPP83S03L0490

Totale schede: 8 - Formato di acquisizione: A3(297x420) - Formato stampa richiesto: A4(210x297)

PLANIMETRIA GENERALE SUDDIVISIONE IN "BLOCCHI"

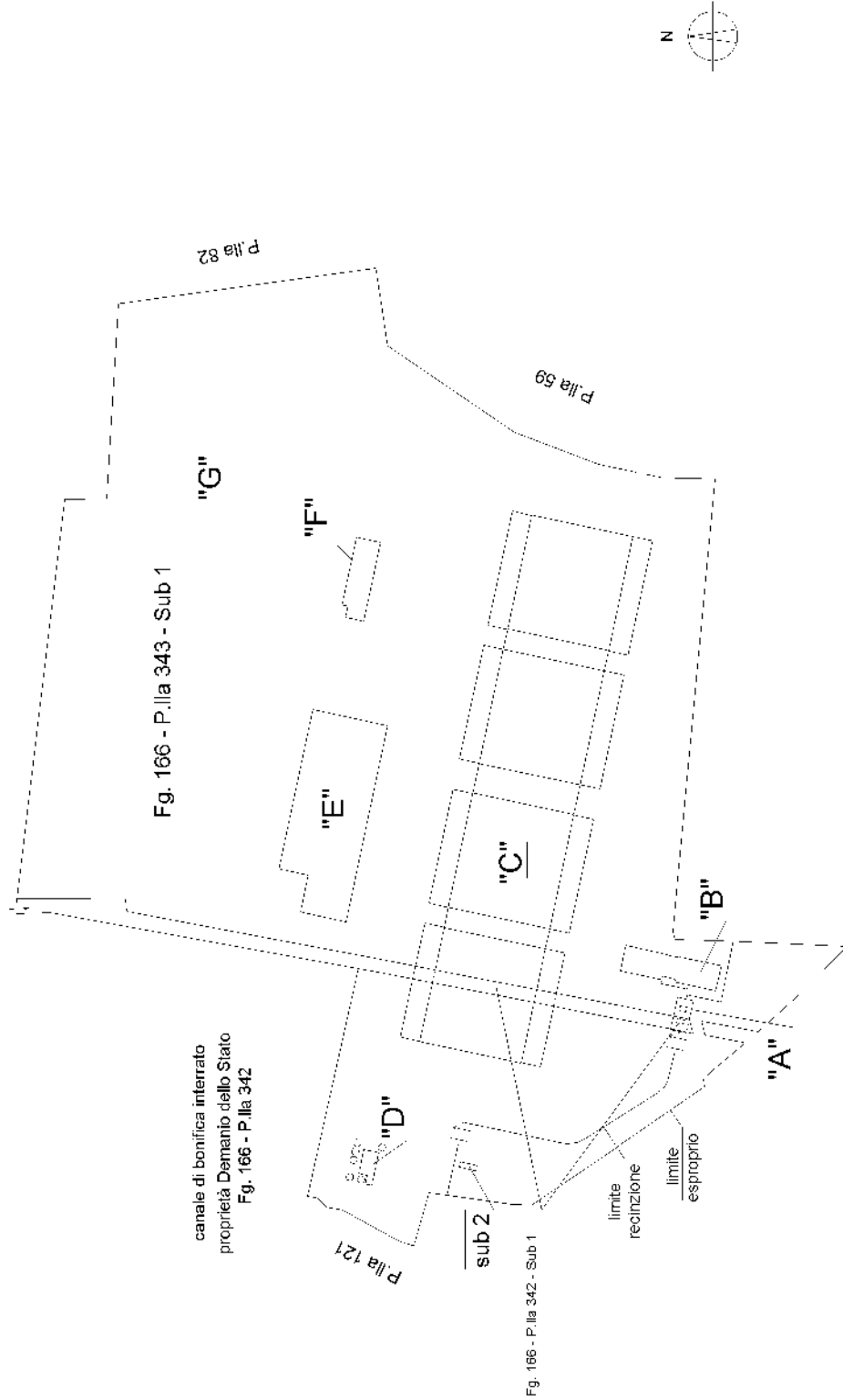

**Agenzia del Territorio
CATASTO FABBRICATI
Ufficio Provinciale di
Taranto**

Dichiarazione protocollo n. TA0147176 del 30/07/2008

Planimetria di u.i.u. in Comune di Taranto

Via Metaponto

civ. 8900

Identificativi Catastali:

Sezione:
Foglio: 166
Particella: 343
Subalterno: 1

Compilata da:

Fino Luigi

Iscritto all'albo:
Geometri

Prov. Taranto

N. 913

Scheda n. 2

Scala 1:200

BLOCCO "A"

Pianta Piano Terra

- Guardiola -

Fg. 166 - P.Ila 342 - Sub 1

Guardiola
h=2.70 m

Tettoia

Fg. 166 - P.Ila 343 - Sub 1

Fg. 166 - P.Ila 343 - Sub 1

canale di bonifica interrato
proprietà Demanio dello Stato
Fg. 166 - P.Ila 342

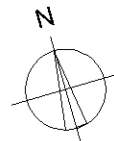

Ultima planimetria in atti

**Agenzia del Territorio
CATASTO FABBRICATI**
Ufficio provinciale di
Taranto

Dichiarazione protocollo n. TA0147176 del 30/07/2008
Planimetria di u.i.u. in Comune di Taranto
Via Metaponto

civ. 8900

Identificativi Catastali:
Sezione: 166
Foglio: 343
Particella: 343
Subalterno: 1

Compilata da:
Fino Luigi
Iscritto all'albo:
Geometri
Prov. Taranto N. 913

Scheda
Scala 1: 200

Ultima planimetria in atti

Data: 17/03/2026 - n. T176388 - Richiedente: SPGGPP83S03L0490

Totale schede: 8 - Formato di acquisizione: A3(297x420) - Formato stampa richiesto: A4(210x297)

BLOCCO "B" - Uffici -

Pianta Piano Terra

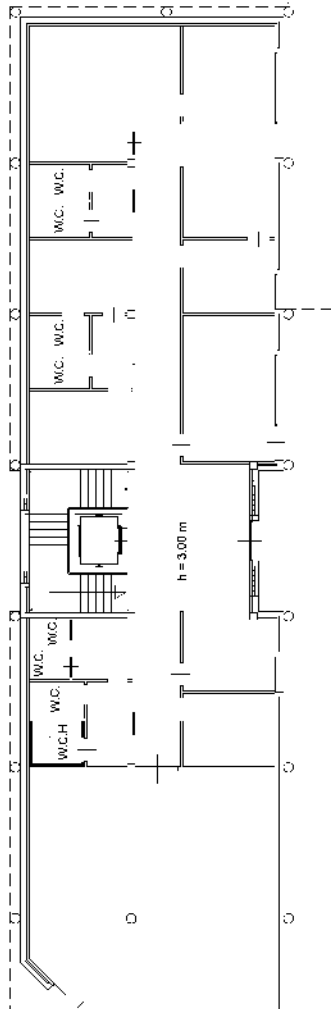

Pianta Primo Piano

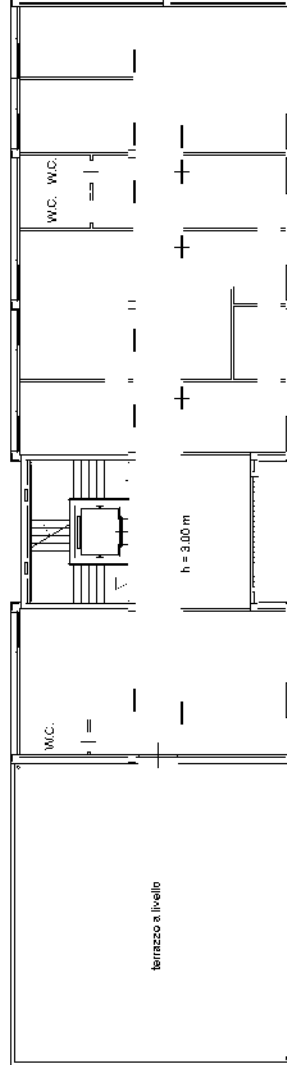

Pianta Secondo Piano

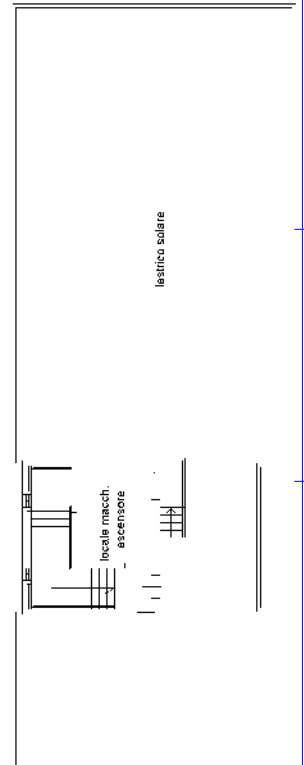

**Agenzia del Territorio
CATASTO FABBRICATI**
Ufficio provinciale di
Taranto

Dichiarazione protocollo n. TA0147176 del 30/07/2008
Planimetria di u.i.u. in Comune di Taranto
Via Metaponto

civ. 8900

Identificativi Catastali:
Sezione: 166
Foglio: 343
Particella: 1
Subalterno: 1

Compilata da:
Fino Luigi
Iscritto all'albo:
Geometri
Prov. Taranto N. 913

Scheda
Scala 1:1000

Ultima planimetria in atti

BLOCCO "C"

Pianta Piano Terra - Capannone Box Vendita -

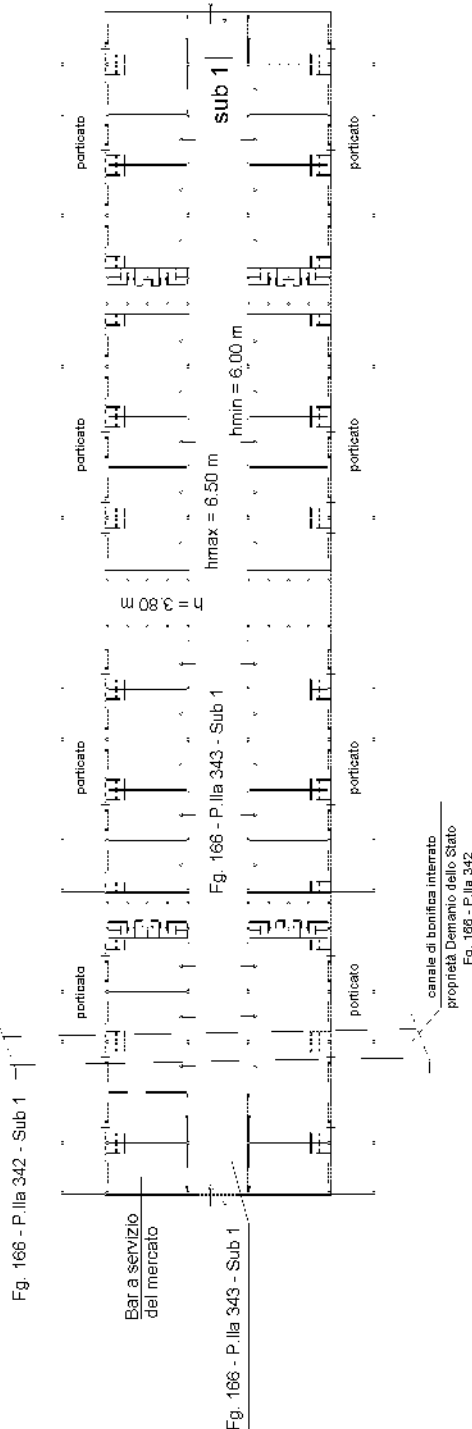

**Agenzia del Territorio
CATASTO FABBRICATI
Ufficio Provinciale di
Taranto**

Dichiarazione protocollo n. TA0147176 del 30/07/2008

Planimetria di u.i.u. in Comune di Taranto

Via Metaponto

civ. 8900

Identificativi Catastali:

Sezione:

Foglio: 166

Particella: 343

Subalterno: 1

Compilata da:

Fino Luigi

Iscritto all'albo:

Geometri

Prov. Taranto

N. 913

Scheda n. 5

Scala 1:200

BLOCCO "D"

Pianta Piano Terra

- Locale tecnologico -

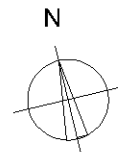
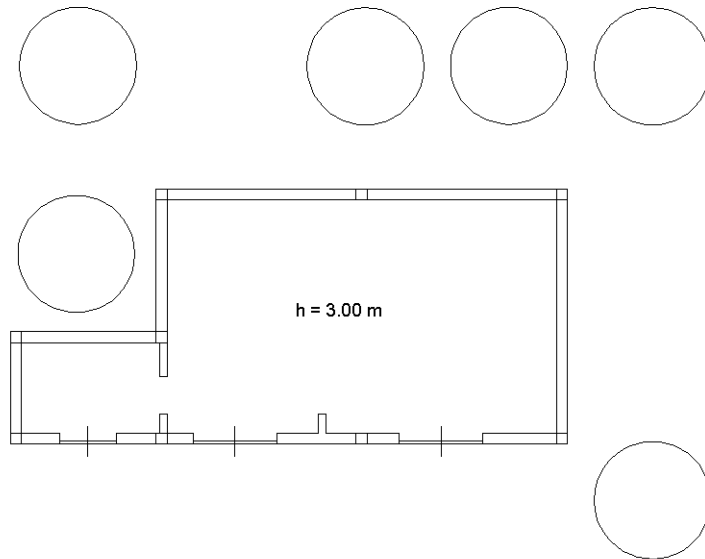

Ultima planimetria in atti

**Agenzia del Territorio
CATASTO FABBRICATI**
Ufficio provinciale di
Taranto

Dichiarazione protocollo n. TA0147176 del 30/07/2008
Planimetria di u.i.u. in Comune di Taranto
Via Metaponto

Scala 1: 500

civ. 8900

Identificativi Catastali:
Sezione: 166
Foglio: 343
Particella: 343
Subalterno: 1

Compilata da:
Fino Luigi
Iscritto all'albo:
Geometri
Prov. Taranto N. 913

BLOCCO "E"
- Celle Figorifere -

Pianta Piano Terra

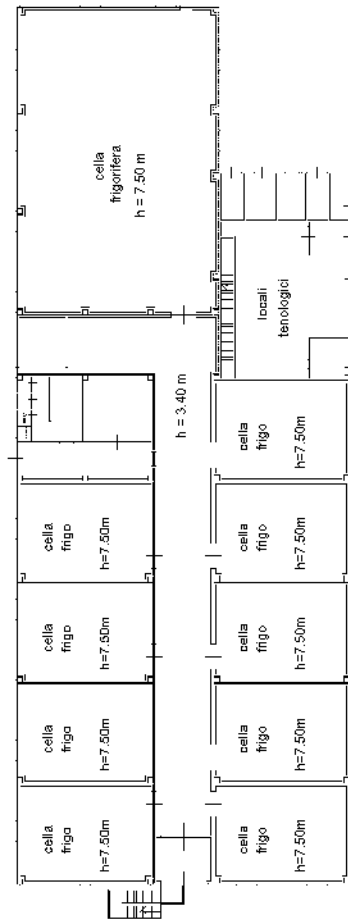

Pianta Primo Piano

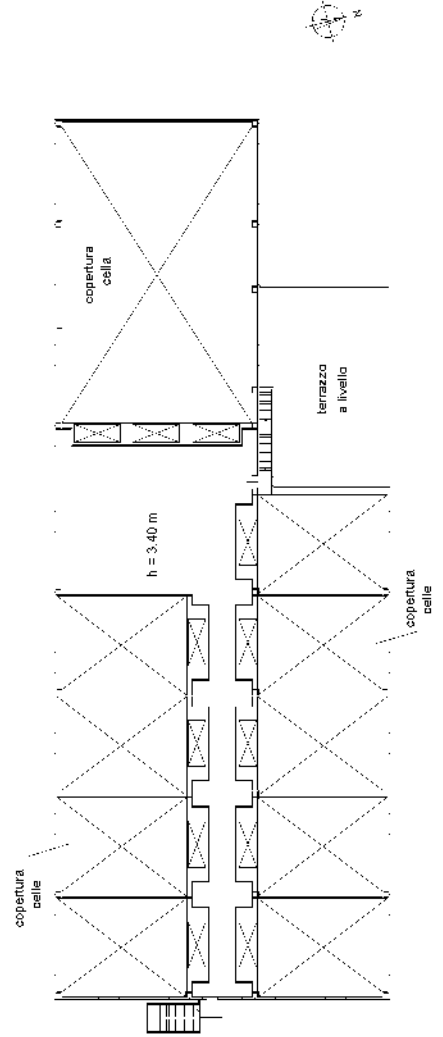

Ultima planimetria in atti

**Agenzia del Territorio
CATASTO FABBRICATI
Ufficio Provinciale di
Taranto**

Dichiarazione protocollo n. TA0147176 del 30/07/2008

Planimetria di u.i.u. in Comune di Taranto

Via Metaponto

civ. 8900

Identificativi Catastali:

Sezione:
Foglio: 166
Particella: 343
Subalterno: 1

Compilata da:

Fino Luigi

Iscritto all'albo:
Geometri

Prov. Taranto

N. 913

Scheda n. 7

Scala 1:200

BLOCCO "F"

Pianta Piano Terra

- Volume tecnologico -

Depurazione acque nere ed acqua bianche

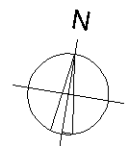
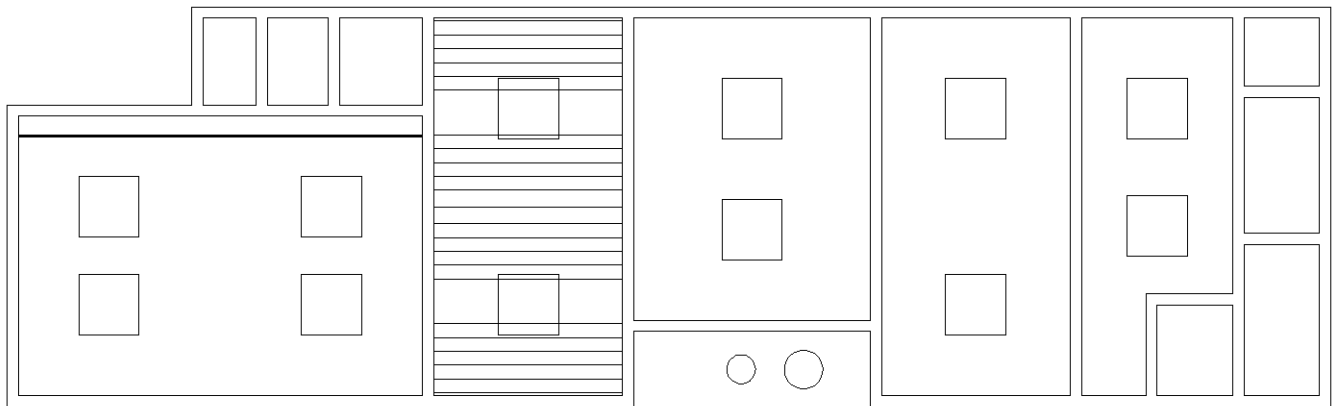

Ultima planimetria in atti

**Agenzia del Territorio
CATASTO FABBRICATI**
Ufficio provinciale di
Taranto

Dichiarazione protocollo n. TA0147176 del 30/07/2008
Planimetria di u.i.u. in Comune di Taranto
Via Metaponto

civ. 8900

Identificativi Catastali:
Sezione: 166
Foglio: 343
Particella: 343
Subalterno: 1

Compilata da:
Fino Luigi
Iscritto all'albo:
Geometri
Prov. Taranto N. 913

Scala 1: 2000

Scheda

BLOCCO "G"

- Corte -

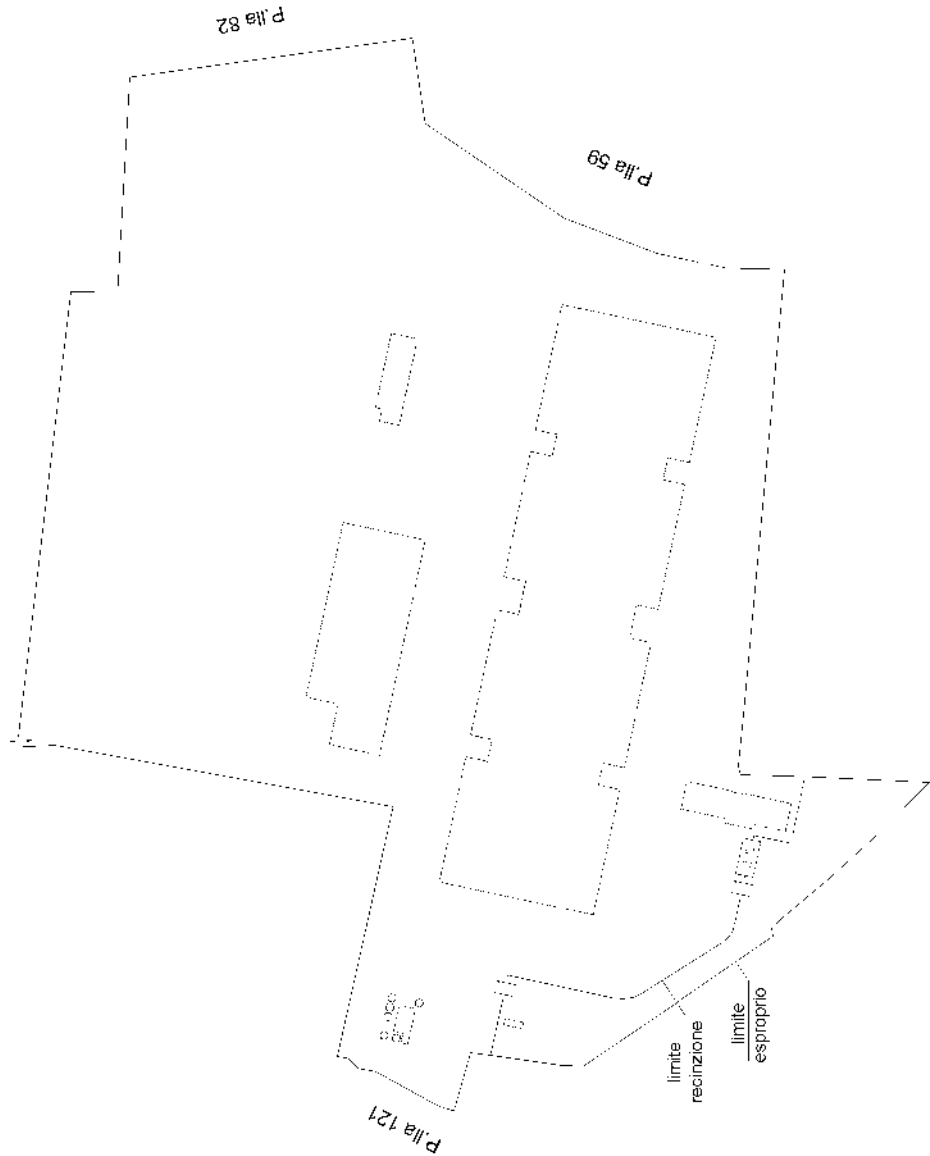

**Agenzia del Territorio
CATASTO FABBRICATI**
Ufficio provinciale di
Taranto

Dichiarazione protocollo n. TA0147186 del 30/07/2008
Planimetria di u.i.u. in Comune di Taranto
Via Metaponto

civ. 8900

Scala 1: 2000

Identificativi Catastali:
Sezione: 166
Foglio: 343
Particella: 343
Subalterno: 2

Compilata da:
Fino Luigi
Iscritto all'albo:
Geometri
Prov. Taranto N. 913

PLANIMETRIA GENERALE INDIVIDUAZIONE SUBALTERNI

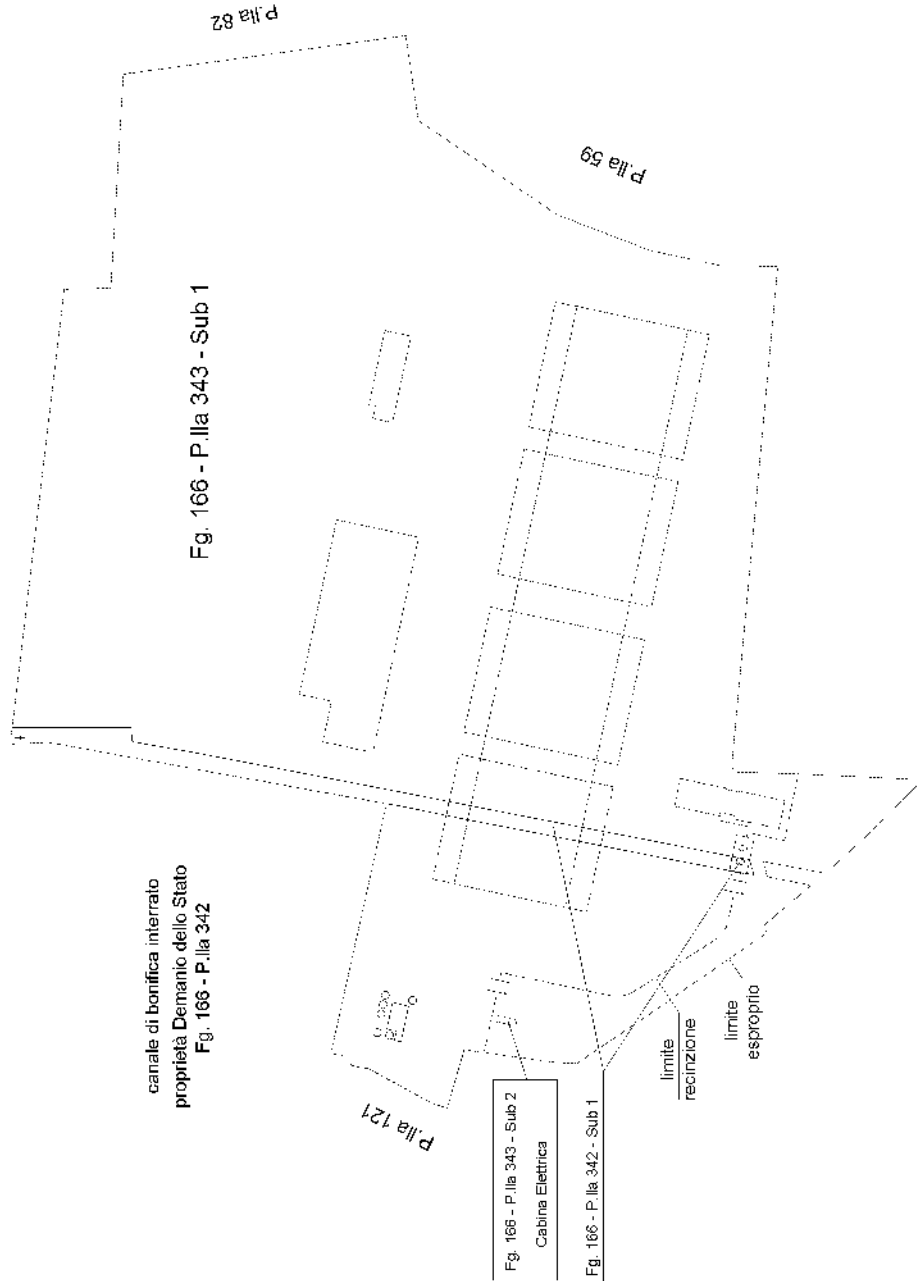

Ultima planimetria in atti

**Agenzia del Territorio
CATASTO FABBRICATI
Ufficio Provinciale di
Taranto**

Dichiarazione protocollo n. TA0147186 del 30/07/2008

Planimetria di u.i.u. in Comune di Taranto

Via Metaponto

civ. 8900

Identificativi Catastali:

Sezione:

Foglio: 166

Particella: 343

Subalterno: 2

Compilata da:

Fino Luigi

Iscritto all'albo:
Geometri

Prov. Taranto

N. 913

Scheda n. 2

Scala 1:200

Pianta Piano Terra

- Cabina Elettrica -

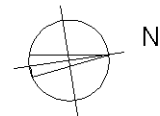
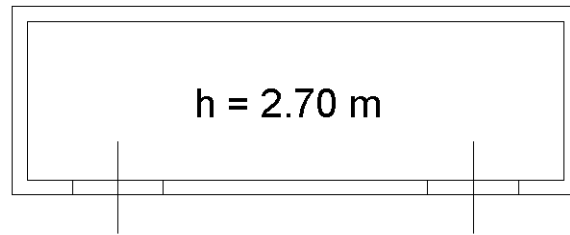

Ultima planimetria in atti